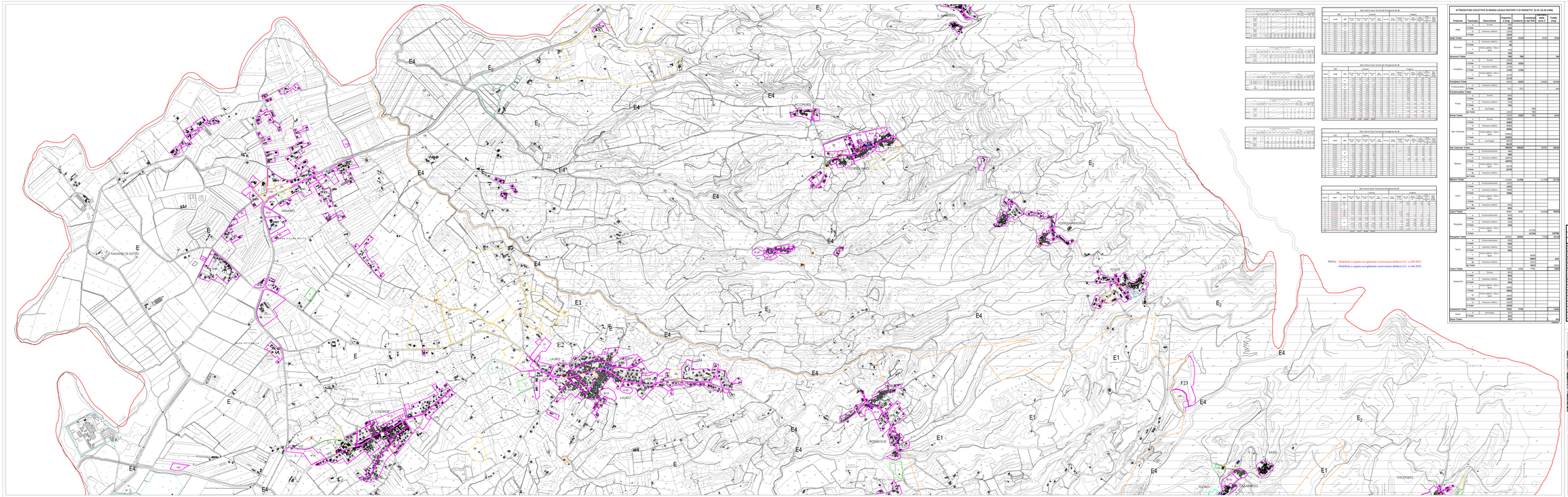


NOTA - Modifiche a seguito accoglimento osservazioni delibera G.C. n.209/2023
- Modifiche a seguito accoglimento osservazioni delibera G.C. n.166/2024

| ATTREZZATURE COLLETTIVE DI RANGO LOCALE ESISTENTI E DI PROGETTO (D.M. 02.04.1968) | | |